Saint-Menoux
ALLIER

5f FORÊTS PUBLIQUES

Planche globale - Echelle : 1/7500

ARRET

Plan local d'urbanisme
Approbation du Plan Local d'Urbanisme le 11 mai 2011

Révisions et modifications :
Prescription de la révision générale du PLU par délibération du Conseil Municipal du 9 Septembre 2020
Arrêt et bilan de la concertation par délibération du Conseil Municipal du ... Septembre 2023

Référence : 46048

REALITES Urbanisme et Aménagement
34, Rue Georges Plasse - 42300 Roanne
Tél : 04 77 67 83 06 info@realites-be.fr
www.realites-be.fr

biainsight

250 0 250 500 m
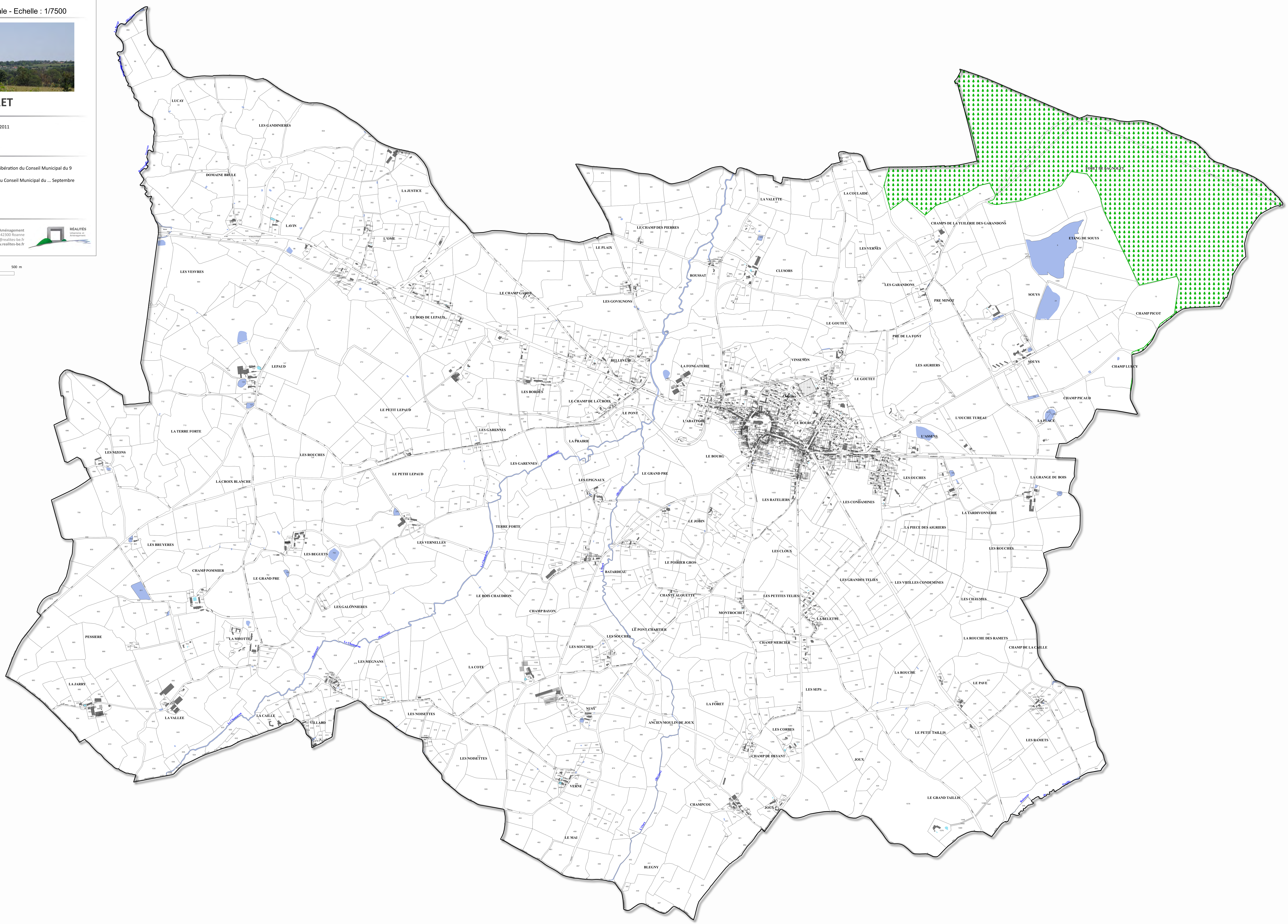
Légende
Forêts publiques